

Meny

Logg inn

Kretser NBF Helgeland Klubber Båsmo BK

Tilbake

Jubileumsturnering 2018

pbn

Dato: 2018-05-12

Arrangør: Båsmo BK

Spill: 82, runder: 41, par: 42

Plass	Par	Navn	Klubb	Poeng	%
1	29	Espen Larsen - Skjalg N. Solum	Fauske BK/Tromsø BK	423,00	62,90
2	15	Bjørnar Småli - Sverre Åsmund Selfors	Mo BK	328,00	60,00
3	40	Bård Kåre Græsli - Villiam Ovesen	Singsås BK/Studentenes BK	295,00	59,00
4	6	Tor Eivind Grude - Lars Arthur Johansen	Sømna BK/Rognan BK	243,00	57,40
5	21	Joakim Sæther - Lars Tore Hatten	Melhus BK/Studentens BK	235,00	57,20
6	3	Jarle Bogen - Tor Arne Reppen	Båsmo BK	207,00	56,30
7	39	Björg Tvinnereim - Anita Karlsen	Horten BK/Bodø BK	199,00	56,10
8	36	Gerd Marit Harding - Helge Stanghelle	Mo BK	188,00	55,70
9	16	Agnethe Kjensli - Sofie Græsholt Sjødal	Nesodden BK	178,00	55,40
10	1	Frank Bogen - Anne Irene Bogen	Mo BK	164,00	55,00
11	8	Asgeir Aas - Knut Pettersen	Sandnessjøen BK/Søvik BK	132,00	54,00
12	23	Rolf Mathisen - Bjørn Erik Rydland	Båsmo BK	115,00	53,50
13	25	Lars Wilhelm Kvarsvik - Johan C. Skattum	Bertnes BK/Stange BK	103,00	53,10
14	20	Thomas Tøsse - Ole Jonny Tøsse	Heimdal BK	92,00	52,80
15	10	Alf Einar Graven - Louise Nilsen	Sømna BK	77,00	52,30
16	5	Reidun Margrethe Hansen - Håvard Moe	Sandnessjøen BK	65,00	52,00

17	9	Viggo Schytte - Svein Erik Almli	Båsmo BK	60,00	51,80
18	37	Leif Riksvold - Christian Vennerød	Mo BK/Tøffelklubben	46,00	51,40
19	2	Solfrid Nilsen - Geir Einar Gisnås	Heimdal BK/Mo BK	31,00	50,90
20	11	Tommy Kristiansen - Roger Fagerdal	Mo BK	20,00	50,60
21	42	Hans Egil Ro - Olav Valstad	Mo BK	4,00	50,10
22	32	Kåre Jakobsen - Raymond Jensen	Mo BK	-15,00	49,50
23	18	Magnus Staven - Grete Bratsvedal	Namsos BK	-19,00	49,40
24	27	Lars Larsen - John Roar Stein	BK Norrøna	-21,00	49,40
25	33	Trond R. Kaggerud - Ronny Søttar	Mosjøen BK	-23,00	49,30
26	14	Arnfinn Johansen - Liv Marit Grude	Rognan BK/Studentenes BK	-31,00	49,10
27	19	Olav Ukkelberg - Vegar Ukkelberg	Steinkjer BK	-33,00	49,00
28	13	Elisabeth Solum - Per Tjelmeland	Mo BK	-41,00	48,80
29	24	Steinar Pedersen - Ragnhild Solum	Båsmo BK/Hamar BK	-82,00	47,50
30	34	Stine Elstad - Arne Øigarden	Narvik BS/KGB Klyve-GulsetBK	-103,00	46,90
31	26	Ulf Sollied - Tor Fevang	Båsmo BK/Sandefjord BK	-114,00	46,50
32	4	Sverre Gudbrandsen - Sturla Dahle	Båsmo BK	-127,00	46,10
33	12	Tove Fjellstad - Harald Olsen	Båsmo BK	-143,00	45,60
34	30	Helge Enoksen - Knut Lassemo	Malm BK	-174,00	44,70
35	17	Maren Hansen Kjensli - Grethe Kjensli	Nesodden BK	-176,00	44,60
36	38	Elisabeth Groseth - Vegar Næss	Horten BK	-185,00	44,40
37	22	Bjørn Hatten - Torstein Hatten	Korgen BK	-200,00	43,90
38	7	John Nergård - Svein Åsen	Leirfjord BK	-240,00	42,70
39	35	Mona Eklund - Elin Paulin Jacobsen	Båsmo BK/Mosjøen BK	-252,00	42,30
40	41	Kristin Osen - Liv Hanssen	Heimdal BK/Mo BK	-308,00	40,60
41	31	Hanne Grethe Morch - Hilde Skar	Inderøy BK/Mosjøen BK	-427,00	37,00
42	28	Ingerlise Nauf - Marit Øigarden	KGB Klyve-Gulset BK	-475,00	35,50

Spillstensiler (velg spill)

1 2 3 4 82 Forrige Neste

♠ Q3

♥ T984

♦ Q9852

♣ 52

♠ 2

♥ KJ7652

♦ A74

♣ J83

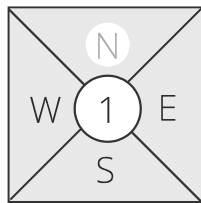

♠ J986

♥ A3

♦ KT6

♣ AQ64

♠ AKT754

♥ Q

♦ J3

♣ KT97

Resultater

Par		Runde	Kontrakt			Resultat		Poeng	
2	41	1	3NT	W	8	50	-	9,00	-9,00
3	40	1	3NT	E	8	50	-	9,00	-9,00
12	31	1	3NT	E	8	50	-	9,00	-9,00
15	28	1	4♥	W	9	50	-	9,00	-9,00
23	20	1	3NT	W	8	50	-	9,00	-9,00
29	14	1	3NT	E	8	50	-	9,00	-9,00
30	13	1	3NT	E	8	50	-	9,00	-9,00
34	9	1	3NT	W	8	50	-	9,00	-9,00
36	7	1	3NT	W	8	50	-	9,00	-9,00
37	6	1	3NT	W	8	50	-	9,00	-9,00
22	21	1	1NT	W	8	-	120	-2,00	2,00
5	38	1	2NT	W	9	-	150	-5,00	5,00
24	19	1	2NT	W	9	-	150	-5,00	5,00
4	39	1	3NT	E	9	-	400	-9,00	9,00
18	25	1	3NT	W	9	-	400	-9,00	9,00

10	33	1	3NT	E	10	-	430	-16,00	16,00	
11	32	♠ AKQ92 1	3NT	W	10	-	430	-16,00	16,00	
17	26	♥ AKQ65 1	3NT	E	10	-	430	-16,00	16,00	
27	16	♣ KQ3 1	3NT	W	10	-	430	-16,00	16,00	
♠ JT83			♠ 5	3NT	E	10	-	430	-16,00	16,00

♥ T7432

♦ AQ3

♣ 6

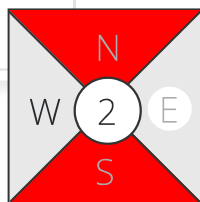

♥ 8

♦ K7654

♣ JT9875

♠ 764

♥ J9

♦ JT982

♣ A42

Resultater

Par		Runde	Kontrakt			Resultat		Poeng	
2	41	1	6♠X	N	12	1660	-	19,00	-19,00
15	28	1	6♠	N	12	1430	-	15,00	-15,00
23	20	1	6♠	N	12	1430	-	15,00	-15,00
29	14	1	6♠	S	12	1430	-	15,00	-15,00
11	32	1	5♦X	W	7	800	-	11,00	-11,00
34	9	1	3NT	N	13	720	-	9,00	-9,00
36	7	1	4♠	N	12	680	-	7,00	-7,00
4	39	1	4♠	N	11	650	-	4,00	-4,00
17	26	1	4♠	N	11	650	-	4,00	-4,00
30	13	1	4♥	N	10	620	-	1,00	-1,00
22	21	1	2♦X	W	5	500	-	-1,00	1,00
3	40	1	2♦X	W	7	100	-	-3,00	3,00
18	25	1	0	0	-	4,0	4,0	60,00	60,00
5	38	1	7♠	N	12	-	100	-9,00	9,00
8	35	1	6♠	N	11	-	100	-9,00	9,00

NBF HELGELAND	1	6♠	N	11	-	100	-9,00	9,00	
T 24	19	1	6♠	N	11	-	100	-9,00	9,00
Folder 42	1	1	6♠	N	11	-	100	-9,00	9,00
N 10	33	1	6NT	N	10	-	200	-16,00	16,00
Styret 37	6	1	6♥	N	10	-	200	-16,00	16,00
Resultat									
T 27	16	1	6♠	S	9	-	300	-19,00	19,00

Handlingsplan

Arkiv

NBFs partnere

Scandic
LILLEHAMMER HOTEL

axon.



hummel

Medlemstilbud



Siste fra våre bloggere

-  Godt system er ikke alltid gull...
-  Vellykket bløff?
-  FORDELINGSUHYRE - Honnørpoeng, hva er det?
-  Studentenes og Heimdal til lagfinale
-  Vakker spilleføring

 Meldeprøve (fra Hamar, par)

Siste fra bridgeforumet

Hvordan løse?: Ikke tilgang til server via Bridgemate Controll ved oppstart av turneringer i Ruter?

Oppdatering mailadresse

HJELP ! Kan ikke laste ned Ruter i Norge

Singelturnering og WO

Styrekalenderen

Utskriftsproblem av resultatslipper

For spillere

Logg inn med din bridge.no-bruker



NBF på YouTube



Norsk Bridgeforbund

YouTube 124

2014 (c) Norsk Bridgeforbund - Sognsveien 75 A, 0855 Oslo - bridge@bridge.no - Telefontid 12:00 - 15: 00 - tlf 47 47 94 00